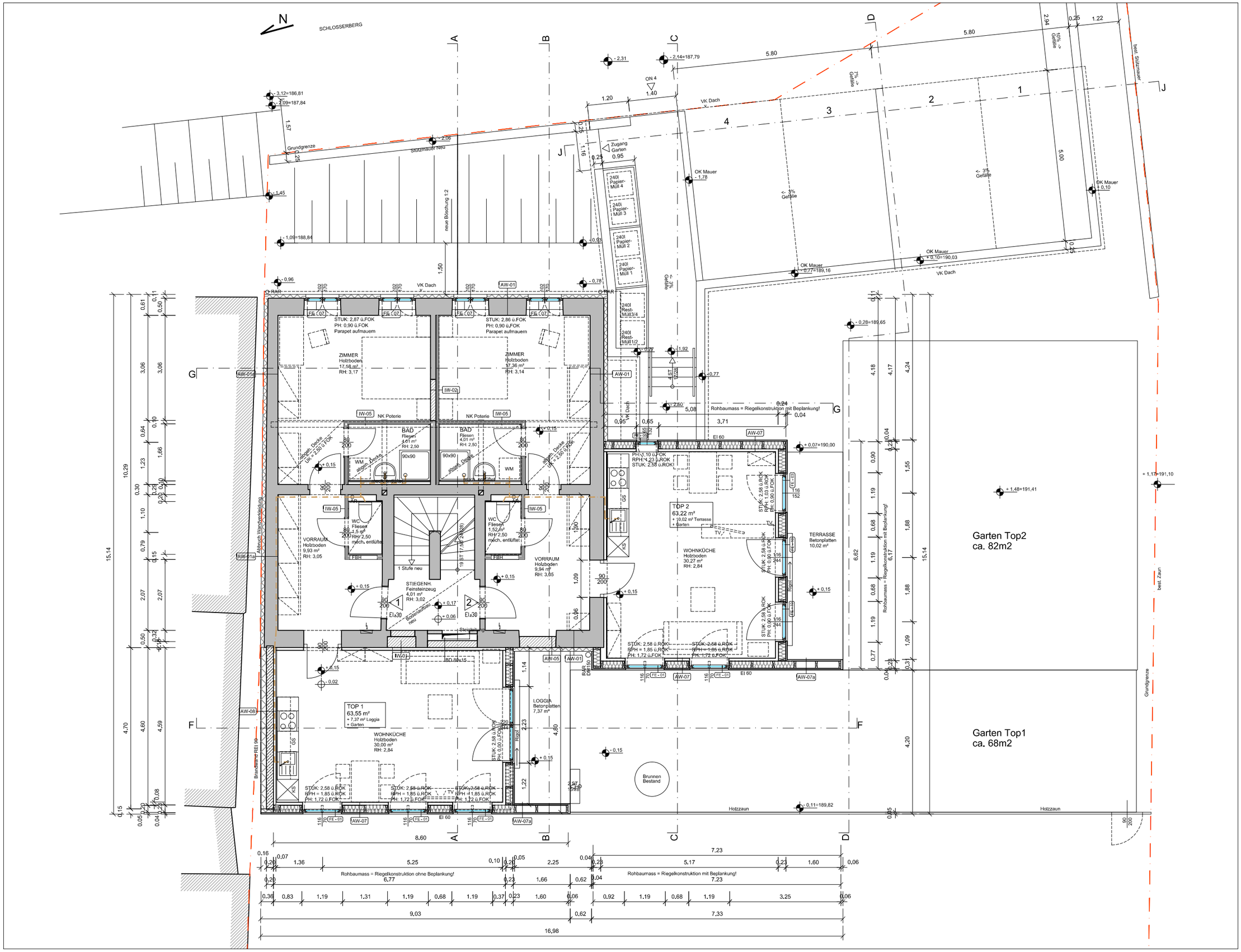

Diese Zeichnung ist geistiges Eigentum des Verfassers. Jede Benützung, Veröffentlichung, Vervielfältigung, Überarbeitung oder Weitergabe an Dritte bedarf der schriftlichen Zustimmung.

PUTZER ZT GmbH
Arch. Dipl.Ing. JOHANNES PUTZER
1080 WIEN TIGERGASSE 9/2/11

01.12.2015

M = 1:100

1030 Wien, Reisnerstrasse 9

Plannummer: -

Index: -

Schlosserberg 4

Dr. Christian Winternitz

Grundriss EG